

Unter dem Motto

spielen und schwatzen

verbringen wir ein gemeinsames Wochenende in Rottweil. Zum Austausch und einfach nur Spaß haben lädt der Vaihinger Hof und die Umgebung ein.



Preise (Freitag-Sonntag):

<u>Mitglieder:</u>	0 - 3 Jahre:	frei
	4 - 11 Jahre:	40,00 €
	ab 12 Jahre:	55,00 €
	Erwachsene:	55,00 €

<u>Nichtmitglieder:</u>	0 - 3 Jahre:	frei
	4 - 11 Jahre:	50,00 €
	ab 12 Jahre:	60,00 €
	Erwachsene:	80,00 €

Die Anmeldung ist verbindlich!

Rückerstattungen bei Stornierung oder Abbruch können nicht erfolgen!

Bankverbindung: Commerzbank Kempten
BLZ: 733 800 04
Kto: 22 22 00 000

KiDS-22q11 e.V.

Programm

24.09.2010, Freitag

Anreise ab 16:00 Uhr
Kennenlernen am Lagerfeuer mit
Stockbrot backen

25.09.2010, Samstag

Vormittag: schwäbisch kochen

Was die schwäbische Küche so alles an guten Sachen bereit hat - wir wollen's ein bisschen ausprobieren. Und natürlich sind auch die Herren überall mit dabei.

Nachmittag: Schnitzeljagd

Navigationsgerät, ein paar Hinweise und eine Beschreibung. Mehr gibt es nicht auf den Weg bei der GeoCaching Tour durch die Landschaft rund um den Vaihinger Hof. Es gehört schon etwas Geschicklichkeit dazu die verschlüsselten Botschaften richtig zu deuten - aber im Team schaffen wir das.

Abends: Zeit zum schwatzen

26.09.2010, Sonntag

Kreativwerkstatt - Centkicker

Mit unseren selbst gebauten Centkickern veranstalten wir ein spannendes Turnier. Einzeln oder als Mannschaft - alle spielen - der Vaihinger Hof Cup 2010 kann starten.

Anmeldeschluß:

17. September 2010
Beiträge bis spätestens
20. September 2010
überweisen

KiDS-22q11 e.V.
Stephan Schmid
Blumenweg 2
87448 Waltenhofen



Hiermit melden wir uns
zum Freizeitwochenende
am 24.-26.09.2010
im Vaihinger Hof an.
Anmeldeschluß 17.09.2010

Wir kommen mit Erwachsenen
und Kindern.

Name/Alter der Kinder

.....
.....

Name:.....

Adresse:.....

.....
.....

Telefon: :.....

e-Mail: :.....

Datum Unterschrift
Anreise PKW öffentl. Verkehrsmittel



Anfahrtsbeschreibung

Mit dem Auto

über BAB Stuttgart-Singen (A81) Abfahrt Rottweil (34)
in Richtung Rottweil. Die Stadt über die Nordumgehung
durchfahren. Sie verlassen Rottweil in Richtung
Schömberg / Neukirch. Nach ca. 2 km am Ortsende
von Neukirch links abbiegen in Richtung Vaihinger Hof.
Nach weiteren 2 km sind Sie in Vaihinger Hof.

Mit öffentlichen Verkehrsmitteln

Vom Bahnhof Rottweil mit dem öffentlichen
Personennahverkehr bis Neukirch/Schömberger
Strasse. Von dort Abholung bei Bedarf.

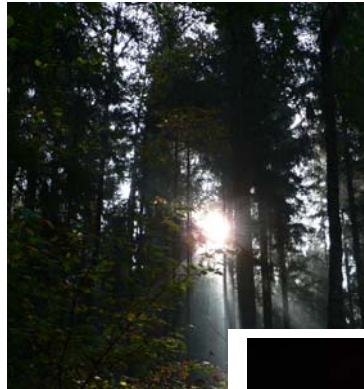

KiDS-22q11 e.v.

Einladung zum Freizeitwochenende

der

Regionalgruppe 10

auf dem

“Vaihinger Hof“

Vom 24.-26.09.2010

Ferien- und Freizeitstätte

“Vaihinger Hof“

Vaihinger Hof 28

78628 Rottweil

Tel: 07427 / 489

